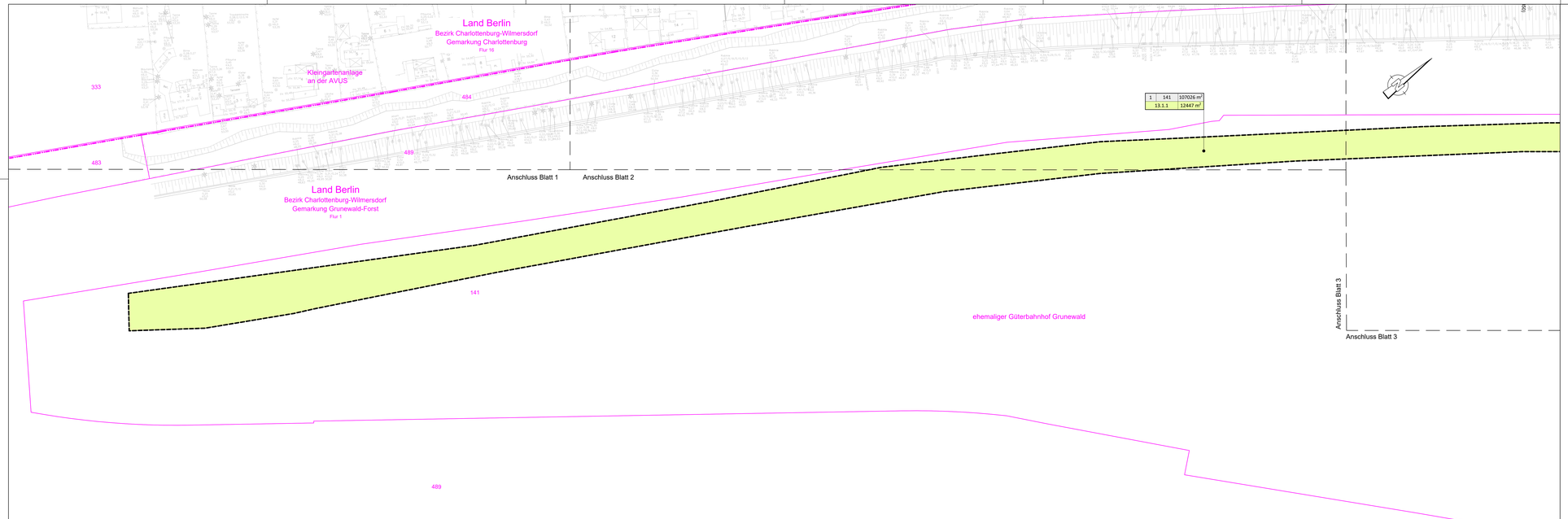

Zeichenerklärung

Grunderwerb

- zu erwerbende Fläche
- vorübergehend in Anspruch zu nehmende Fläche
- dauernd zu belastende Fläche
- Gebäudeabbruch
- 3 | 14/2 | 4 248 m² — Flur / Flurstück / Große des Flurstückes
- 2.34.1 | 235 m² — lfd. Nr. im Grunderwerbsverzeichnis / Größe der Teilfläche
  2 Nr. des Grunderwerbsplanes
  34 lfd. Nr. des betroffenen Flurstückes
  1 Teilfläche eines Flurstückes
- Zusammengehörigkeitspfeil
- Gemarkungsgrenze
- Flurgrenze
- Flurstücksgrenze außerhalb / innerhalb des Baufeldes
- 116 — Flurstücksnummer

Systemskizze



Nr.	Art der Änderung	Datum	Zeichen

Arbeitsgemeinschaft Umbau AD Funkturm

Schüßler-Plan
Ingenieurgesellschaft mbH
Großbeerstr. 89 /4 a
13055 Berlin
Tel.: (030) 98 60 E Fax.:(030)4716-301
www.schuessler-plan.de

ARCADIS
Arcadis Germany GmbH
EUREF-Campus 10
10829 Berlin
Tel.: (+49 30) 3470 - 0
www.arcadis.com

	Datum	Zeichen
bearbeitet	12/2021	ges. Landemann
gezeichnet	12/2021	ges. Schulze
geprüft	12/2021	ges. Drößbach

DEGES Im Auftrag der Autobahn GmbH des Bundes

Die Autobahn

Deutsche Einheit Fernstraßenplanungs- und -bau GmbH
Zimmerstraße 54
10969 Berlin
Telefon (030) 202 43 - 0
Telefax (030) 202 43 - 291
www.deges.de

	Datum	Zeichen
bearbeitet	12/2021	Haehn
geprüft	12/2021	Grüschow

Projekt-Nr.: VKE F03.1

Lagesystem	Soldner 88	Stand Kataster	16.07.2020
Höhensystem	DHHN 92	Bestandsvermessung	16.07.2020

FESTSTELLUNGSENTWURF

Die Autobahn GmbH des Bundes

Straße / Abschnitt-Nr. / Station: A 100/A 115

PROJIS-Nr.:

Unterlage / Blatt-Nr.: 10.1 / 13

Grunderwerbsplan

Maßstab: 1:500

A 100/A 115 Umbau AD Funkturm

A 100, RF CD - Bau-km 0+000 (Bet.-km 6.041) bis Bau-km 0+879.320 (Bet.-km 7.042)
A 100, RF HH - Bau-km 0+000 (Bet.-km 7.042) bis Bau-km 0+879.352 (Bet.-km 8.002)
A 115 - Bau-km 0+150 (Bet.-km 26.710) bis Bau-km 1+351.220 (Bet.-km 27.641)

aufgestellt:
DEGES Deutsche Einheit Fernstraßenplanungs- und -bau GmbH

gez. i.A. Grüschow

Berlin, den 15.12.2021

Layout: Blatt 13_300

Dieses Lichtpausdruck darf ohne schriftliche Genehmigung des Eigentümers weder vervielfältigt noch Dritten zugänglich gemacht werden. Es ist nur zu dem Zweck zu verwenden, der in der Auftragsbestätigung angegeben ist.

Pfad: D:\Projekte\VKE F03.1 A100 AD Funkturm\Grunderwerbsplan\Grunderwerbsplan.dwg